

Vorhaben- und Erschließungsplanung zum Vorhaben:

Vorhaben: Errichtung von 10 Einfamilienreihenhäusern im Passivhaus-Standard und mit 20 Pkw-Tiefgaragen-Stellplätzen

Vorhabenträger: Manfred Obitz – Schlüsselfertiges Bauen

März 2002

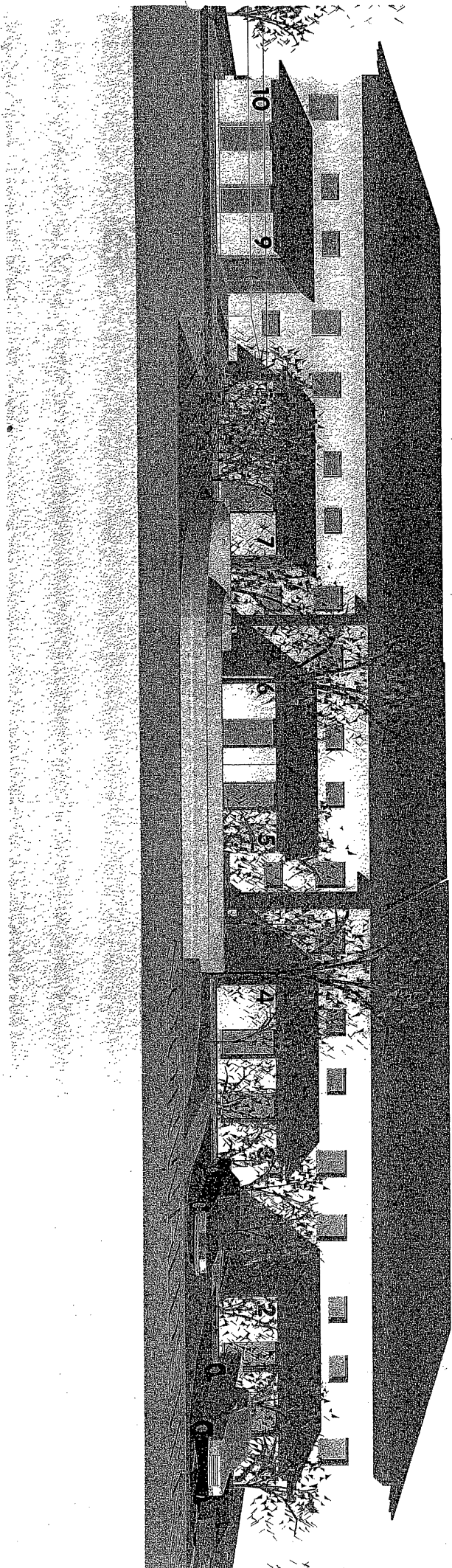

PASSIVHÄUSER SOONWALDSTRASSE MÖRFELDEN-WALLDORF

- NORDEN -

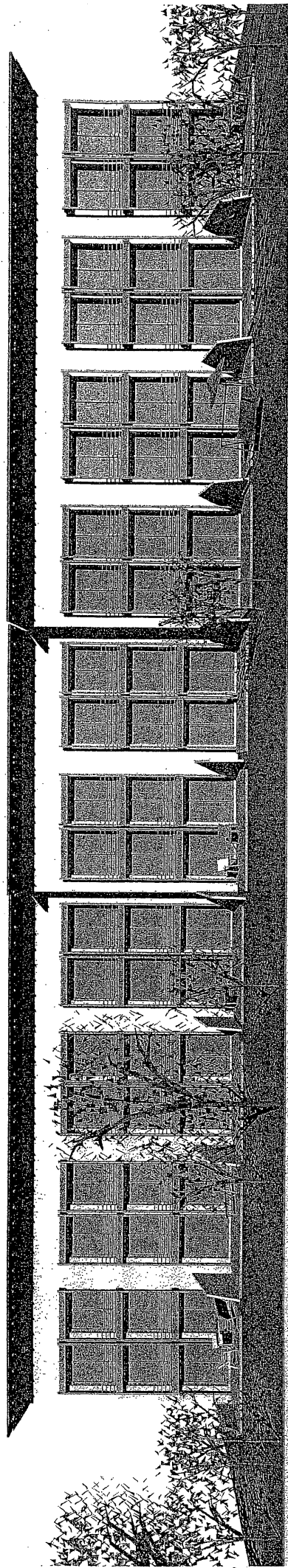

PASSIVHÄUSER SOONWALDSTRASSE MÖRFELDEN-WALLDORF

- SÜDEN -

© 1998/2002

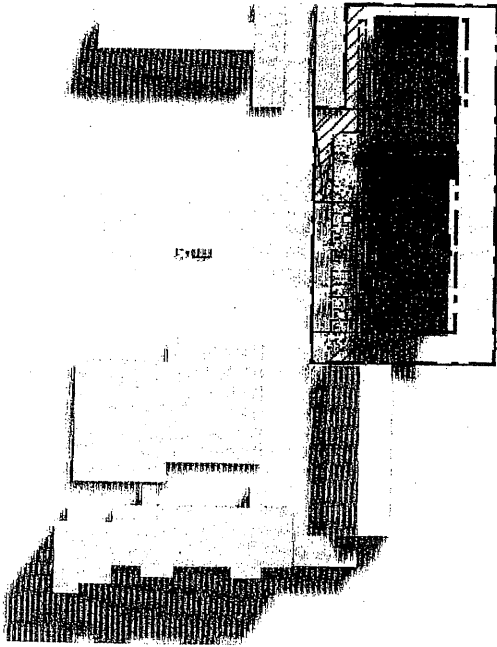
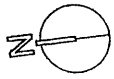

8 / 10 gereichte Häuser
 2 Vollgeschosse
 Pultdach 15°
 Traufhöhe 6,50 m
 Firsthöhe 11,00 m
 Grundfläche ca. 690 qm = 0,28
 Geschossfläche ca. 1380 qm = 0,56
 10 Stellplätze
 Tiefgarage

Baustoffarten:

Erstellung von Einfamilienwohnhäusern Passivhaus-Technologie

in: Soomwaldstr. / Fl.7 / Flst. 689 • 64529 Mörfelden-Walldorf

Bauherr: M. Obitz • Benzstr. 6 • 64529 Mörfelden-Walldorf

Bebauungsvorschlag o.M.

• k r i e g e
 bauplanung + beratung
 peter kriegel
 ralfleisenstr. 7
 61194 nicdatal
 tel. 06834 917788
 fax 06834 917789
 eil 0171 6001888

08.10.01 A.Nr. 01.05.1

